Приложение Б. Алгоритмы действий врача

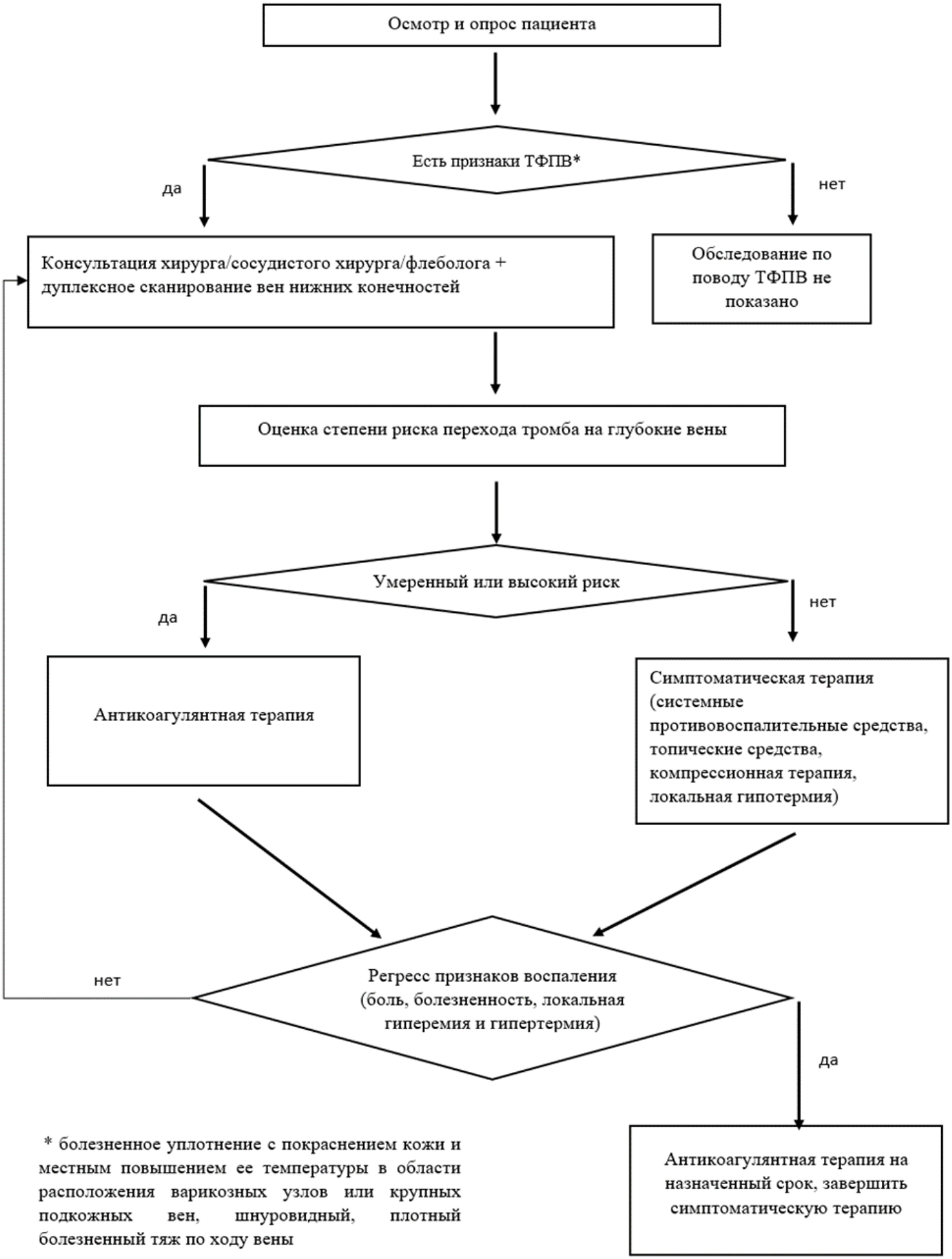

* болезненное уплотнение с покраснением кожи и местным повышением ее температуры в области расположения варикозных узлов или крупных подкожных вен, шнуровидный, плотный болезненный тяж по ходу вены