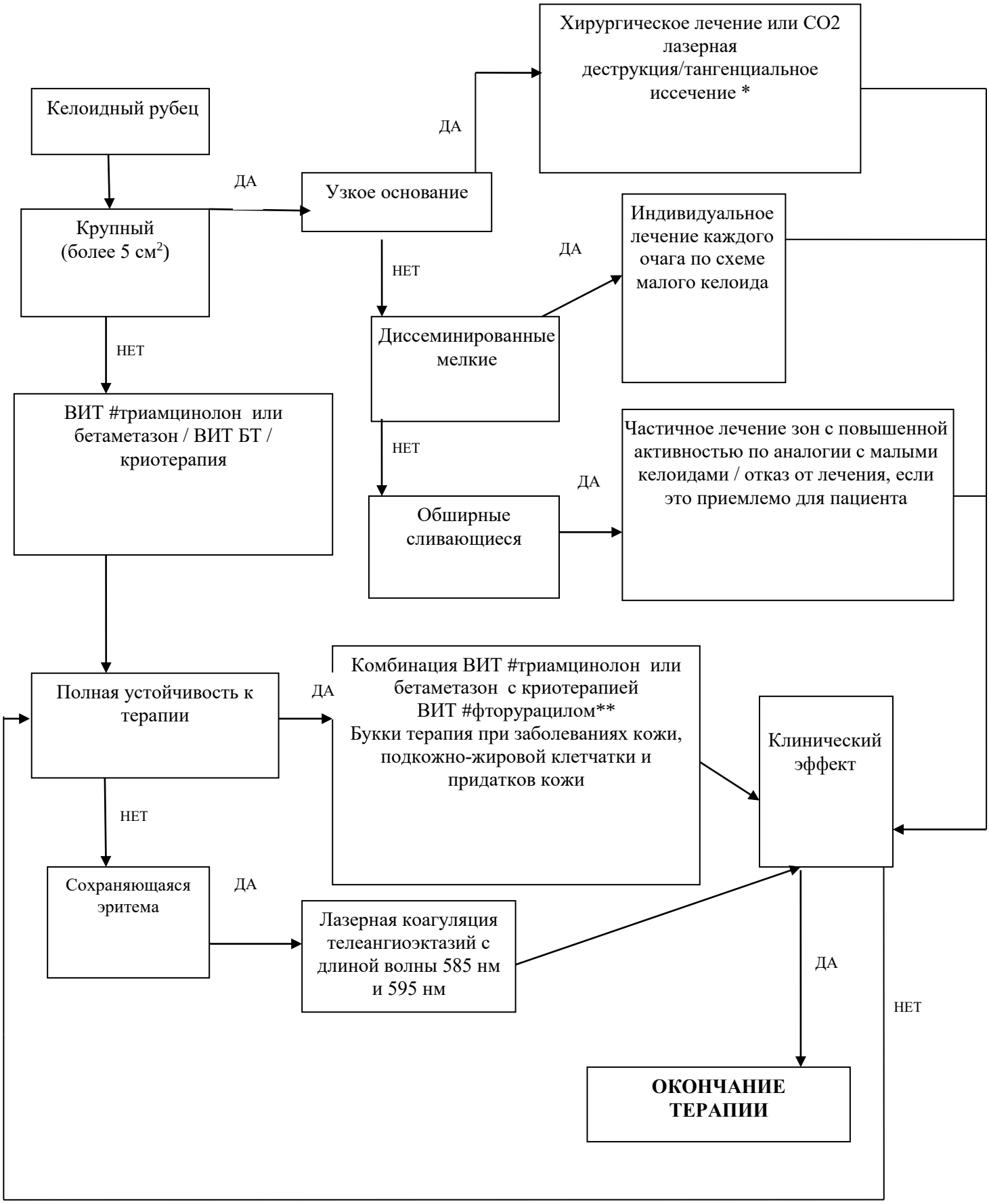Приложение Б.
Блок – схема лечения пациента с келоидными рубцами.